



# 23. D.Tecnico isometrico

**Profesor:**

Cesar Augusto Navarrete Lombana

Lic. En Diseño Industrial

Magister en TIC Aplicadas a la Educación

Est. de Doctorado en Ciencias de la Computación  
e Inteligencia artificial.

# ÁREA DE TECNOLOGÍA

## ISOMETRICO

Insertar Gif de cubo

Vista Superior VS



Vista Lateral VL



Vista Frontal VF

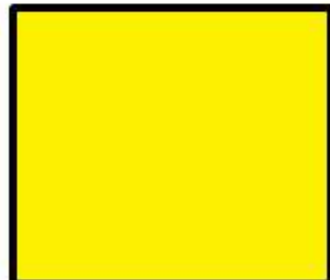

Vista Superior VS

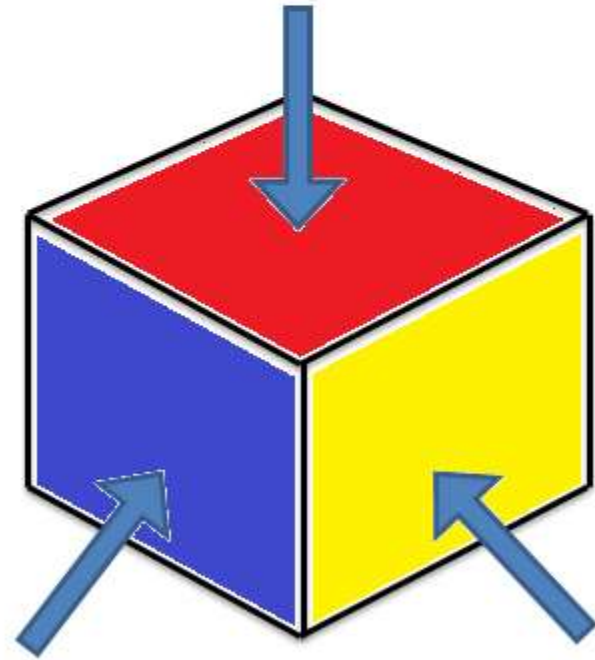

Vista Lateral VL

Vista Frontal VF

# Área de Tecnología

## isométrico

Insertar Gif de cubo

Vista Superior VS



Vista Lateral VL



Vista Frontal VF



Vista Superior VS

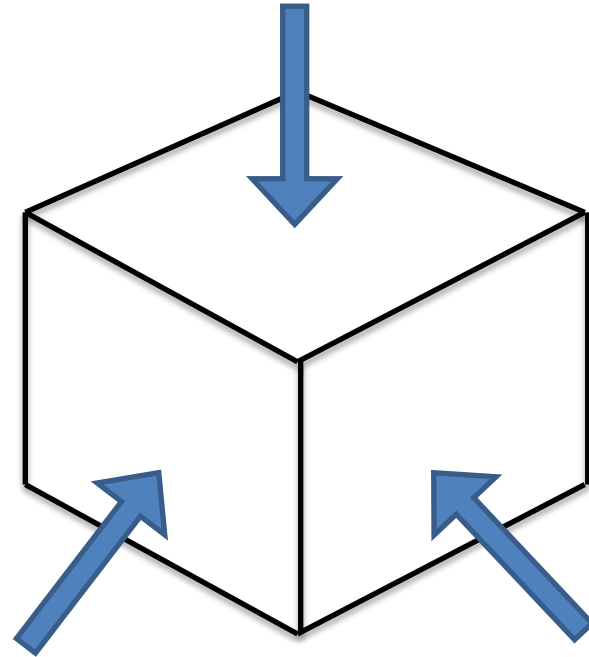

Vista Lateral VL

Vista Frontal VF

# Plancha No 8

**Tema:** Cuadrícula Isométrica

**Valor:** 10 Puntos

**Escala:** 1,1

DIN A4, Lápiz y Escuadras y colores.

# Área de Tecnología

10 mm

10 mm

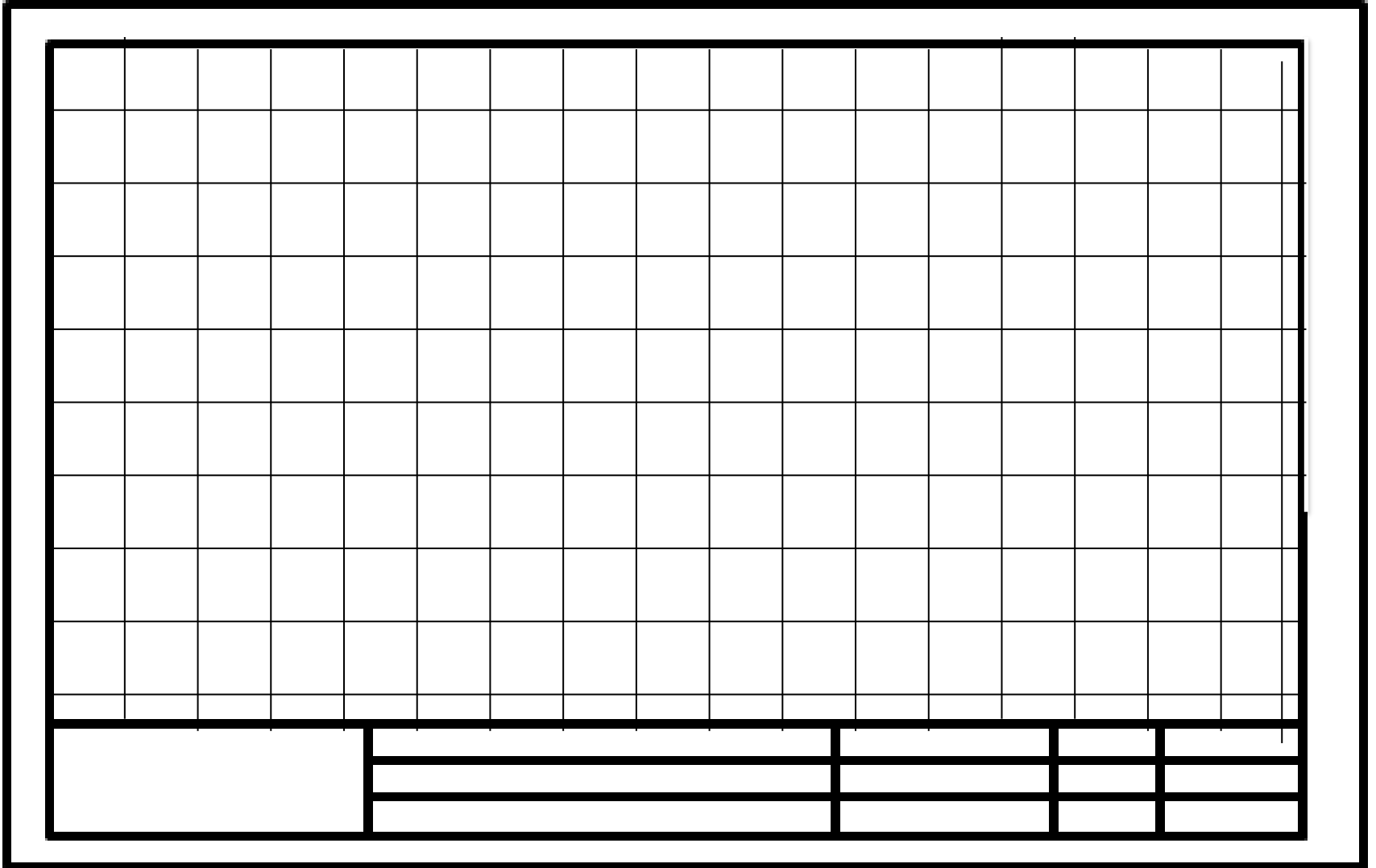



# Área de Tecnología

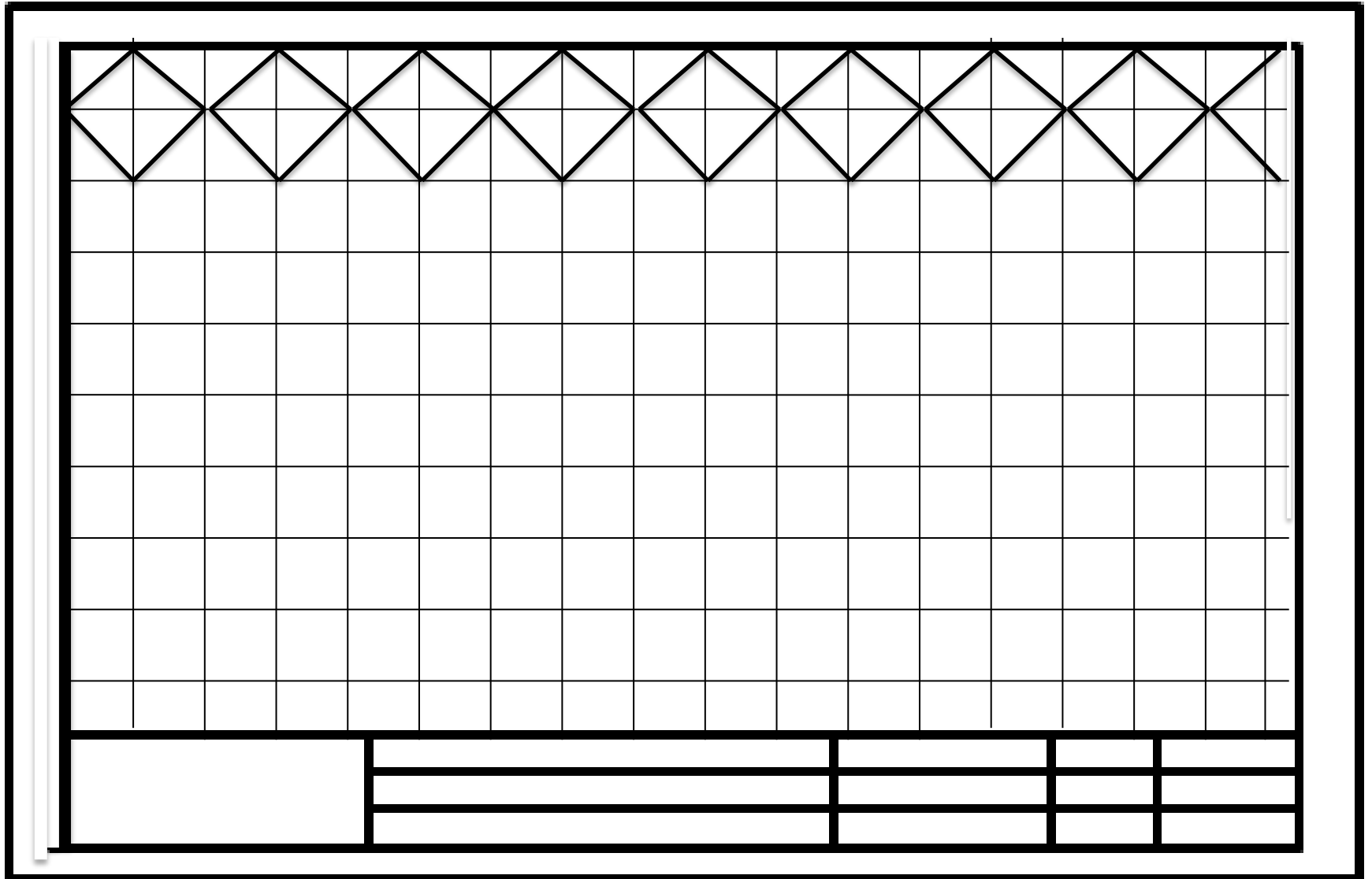





# Área de Tecnología

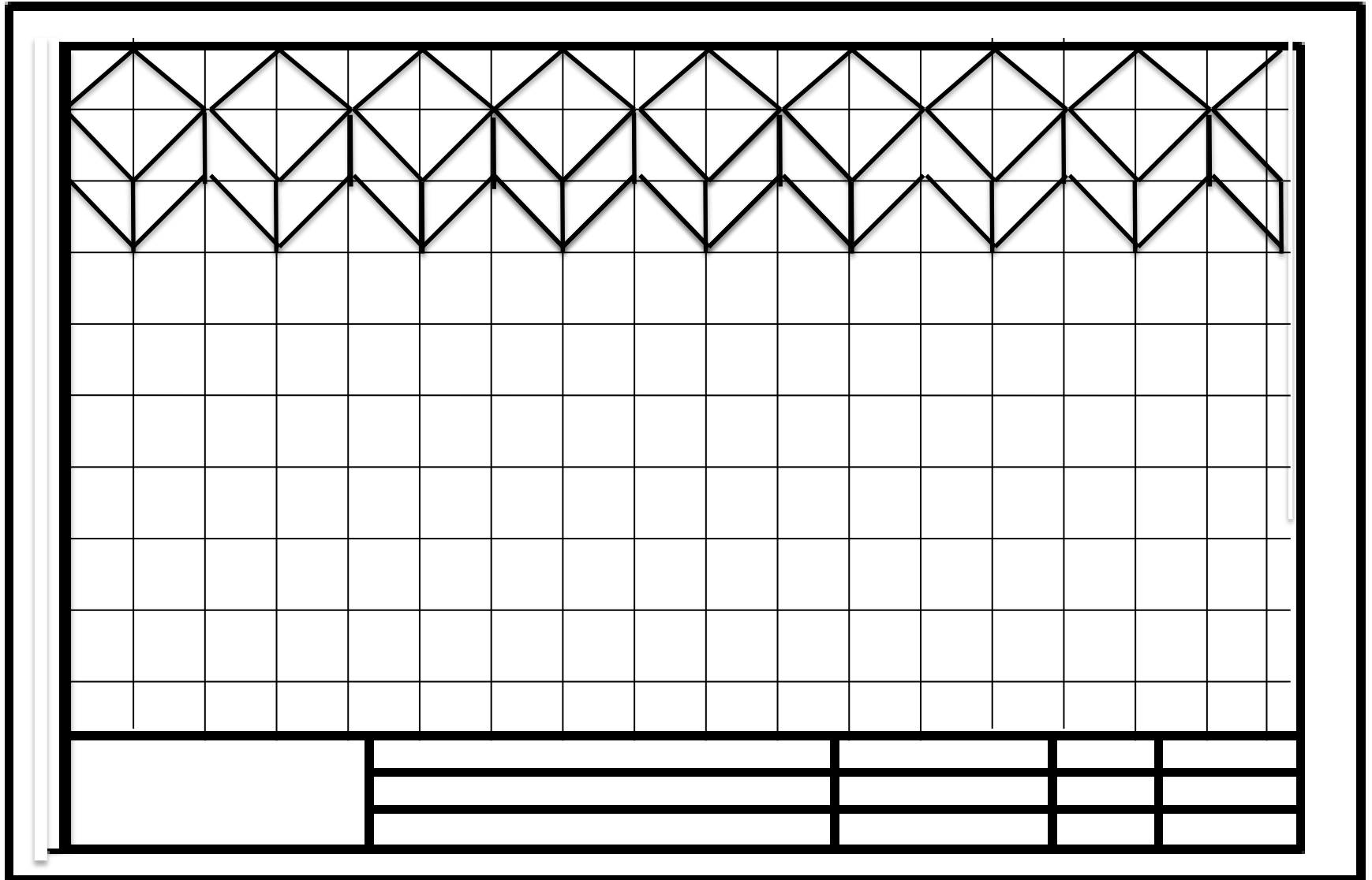

# Área de Tecnología

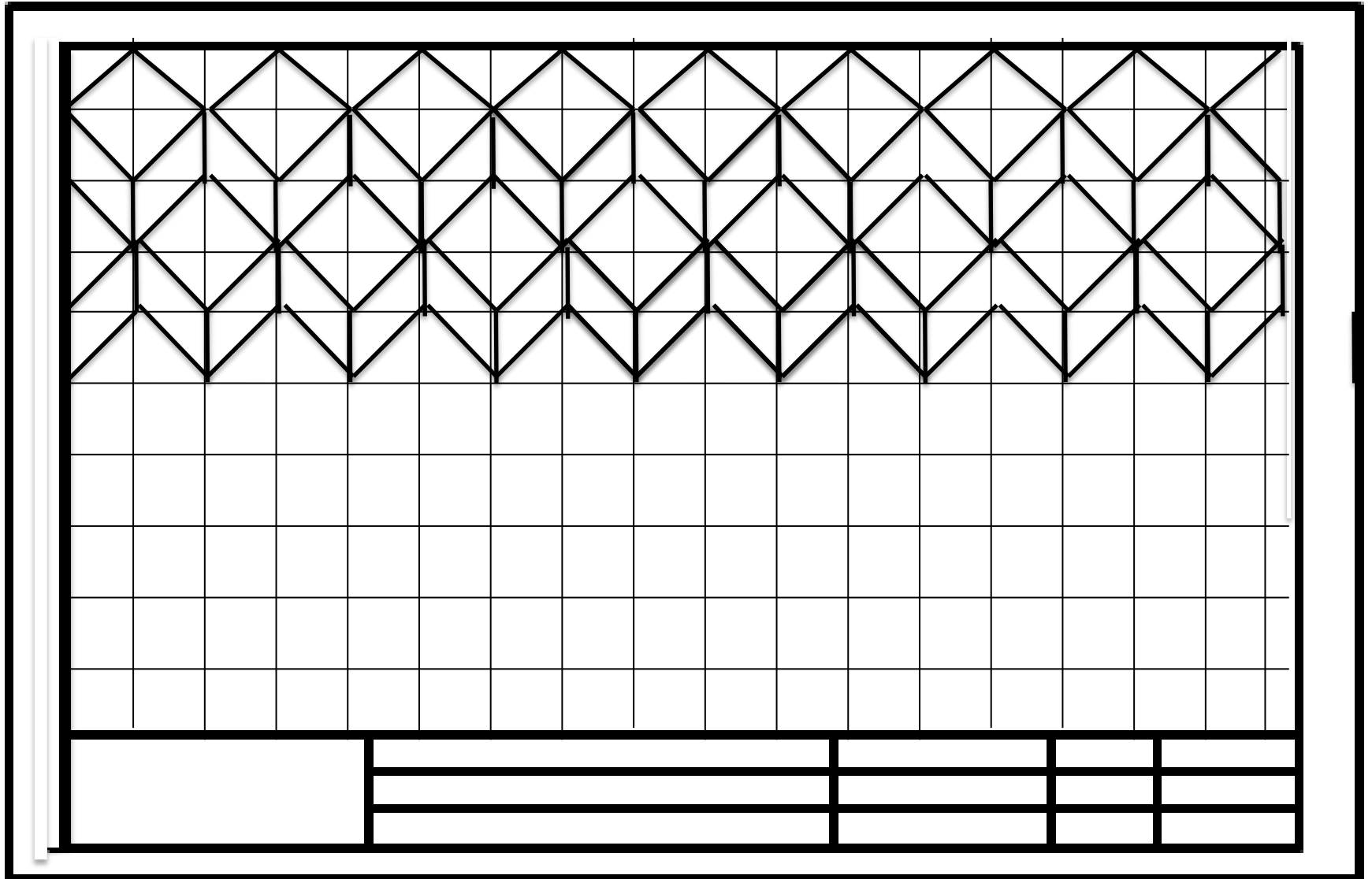

# Área de Tecnología

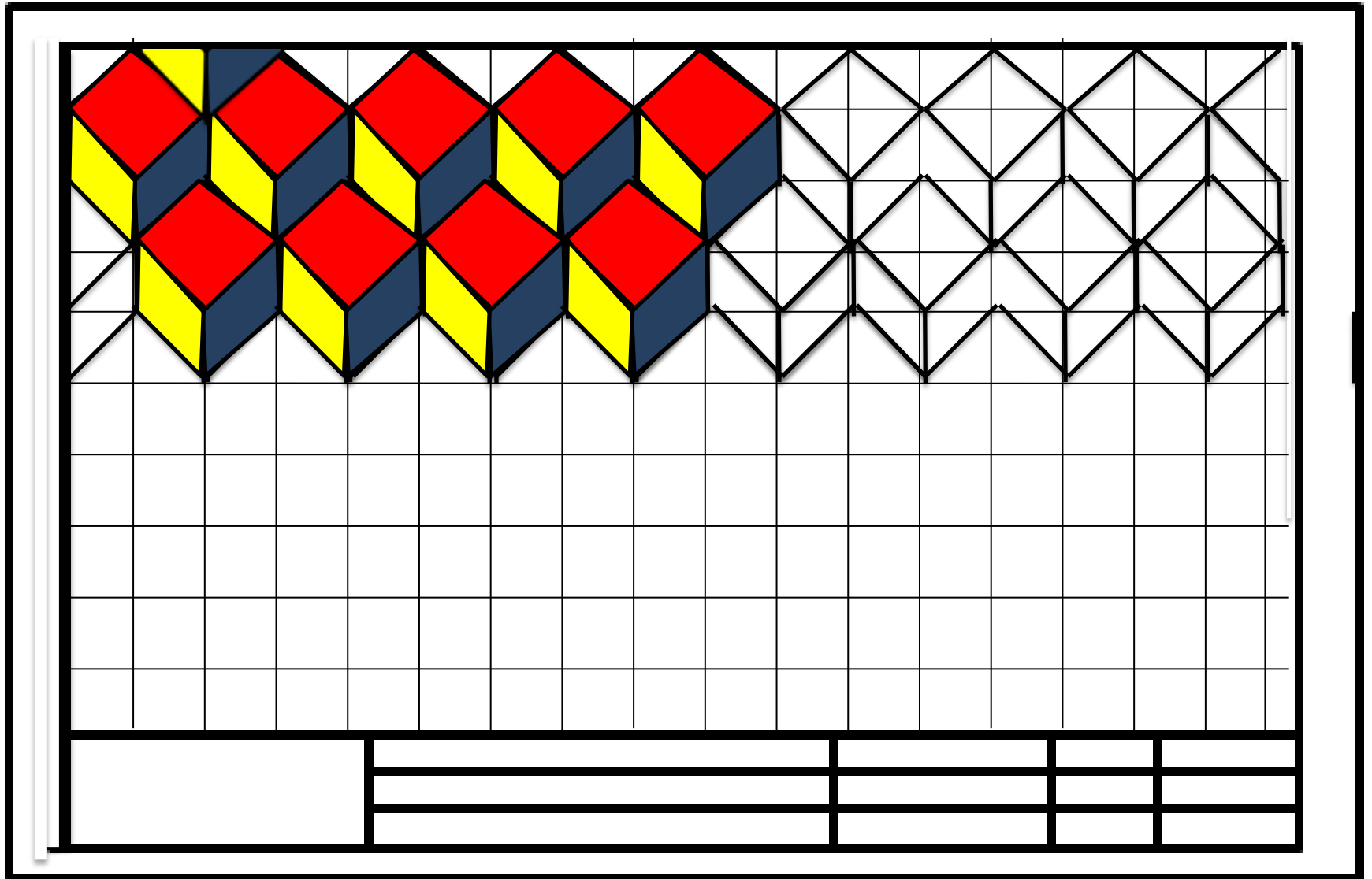

# Plancha No 9

**Tema:** Cuadrícula Isométrica

**Valor:** 10 Puntos

**Escala:** 1,1

DIN A4, Lápiz y Escuadras y colores.

# Área de Tecnología

10 mm

10 mm

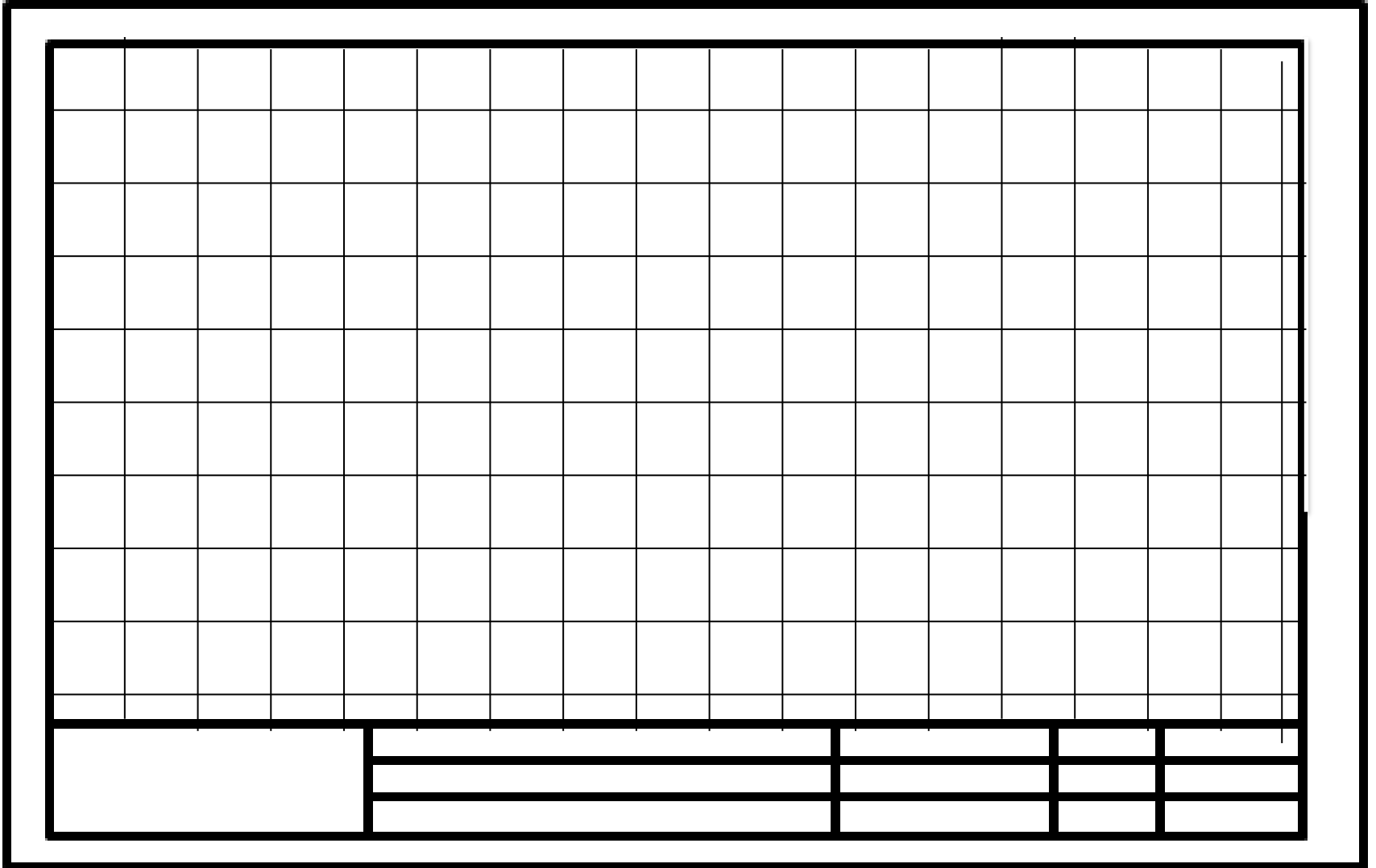

# Área de Tecnología

10 mm

10 mm

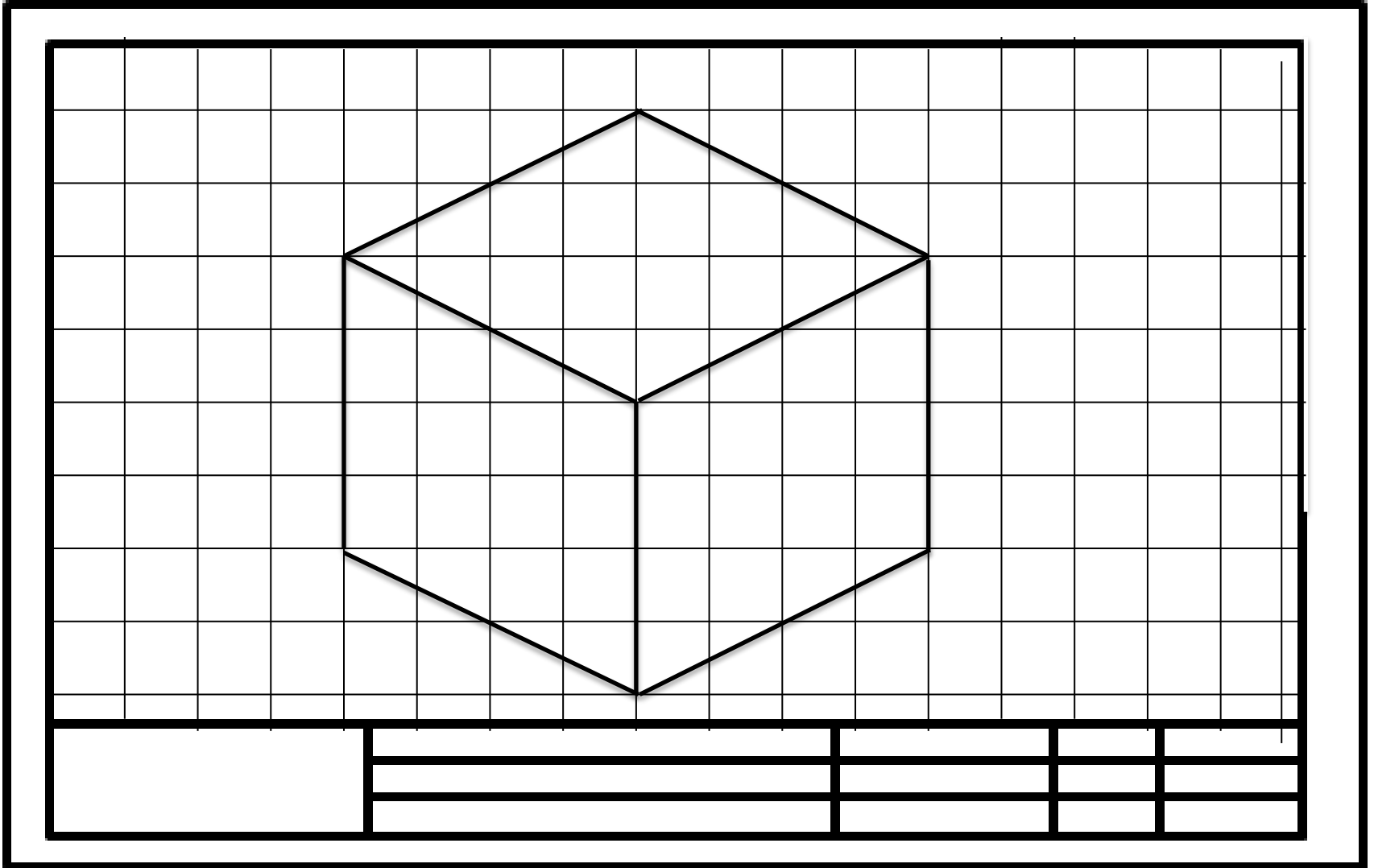

# Área de Tecnología

10 mm

10 mm

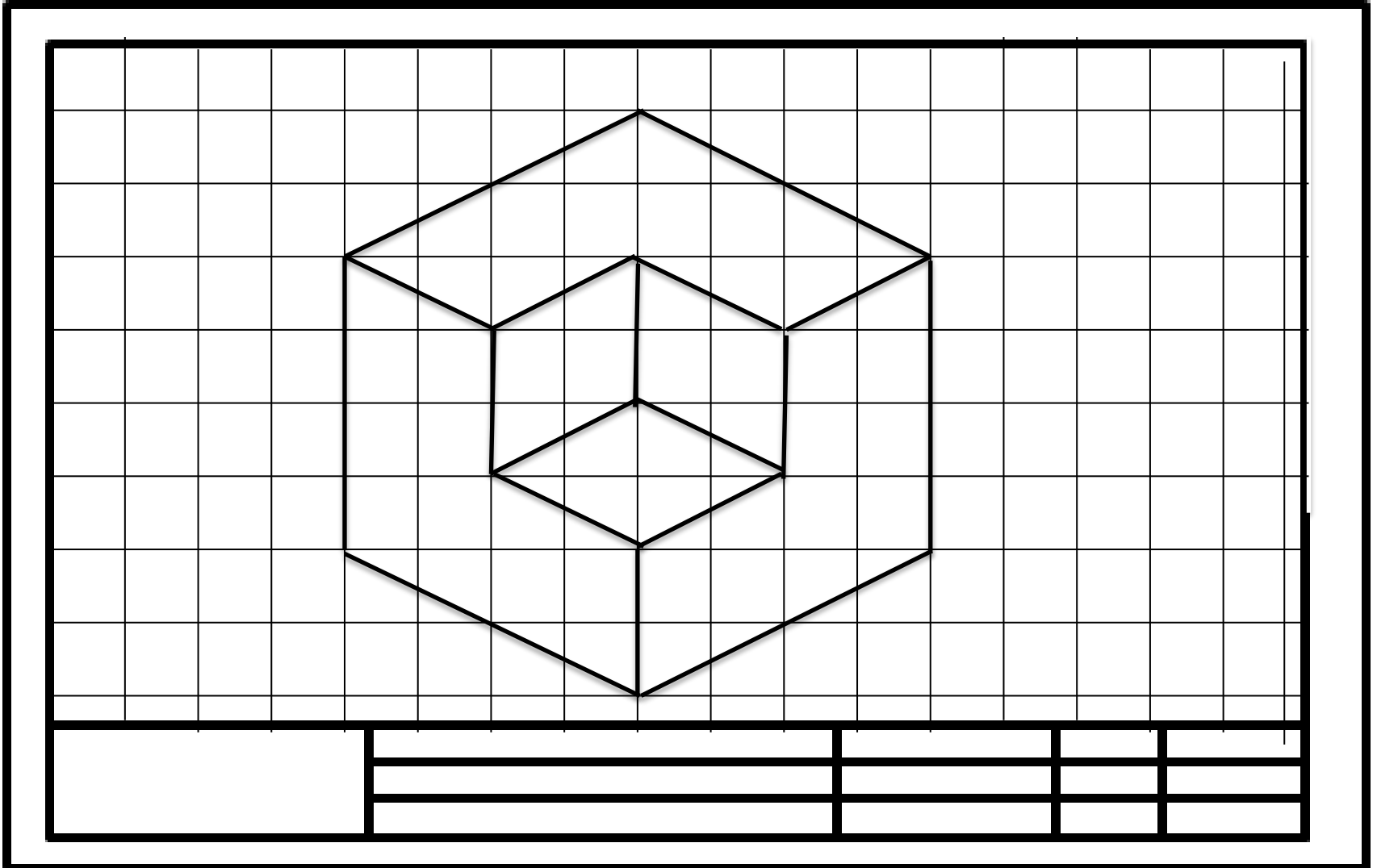

# Área de Tecnología

10 mm

10 mm

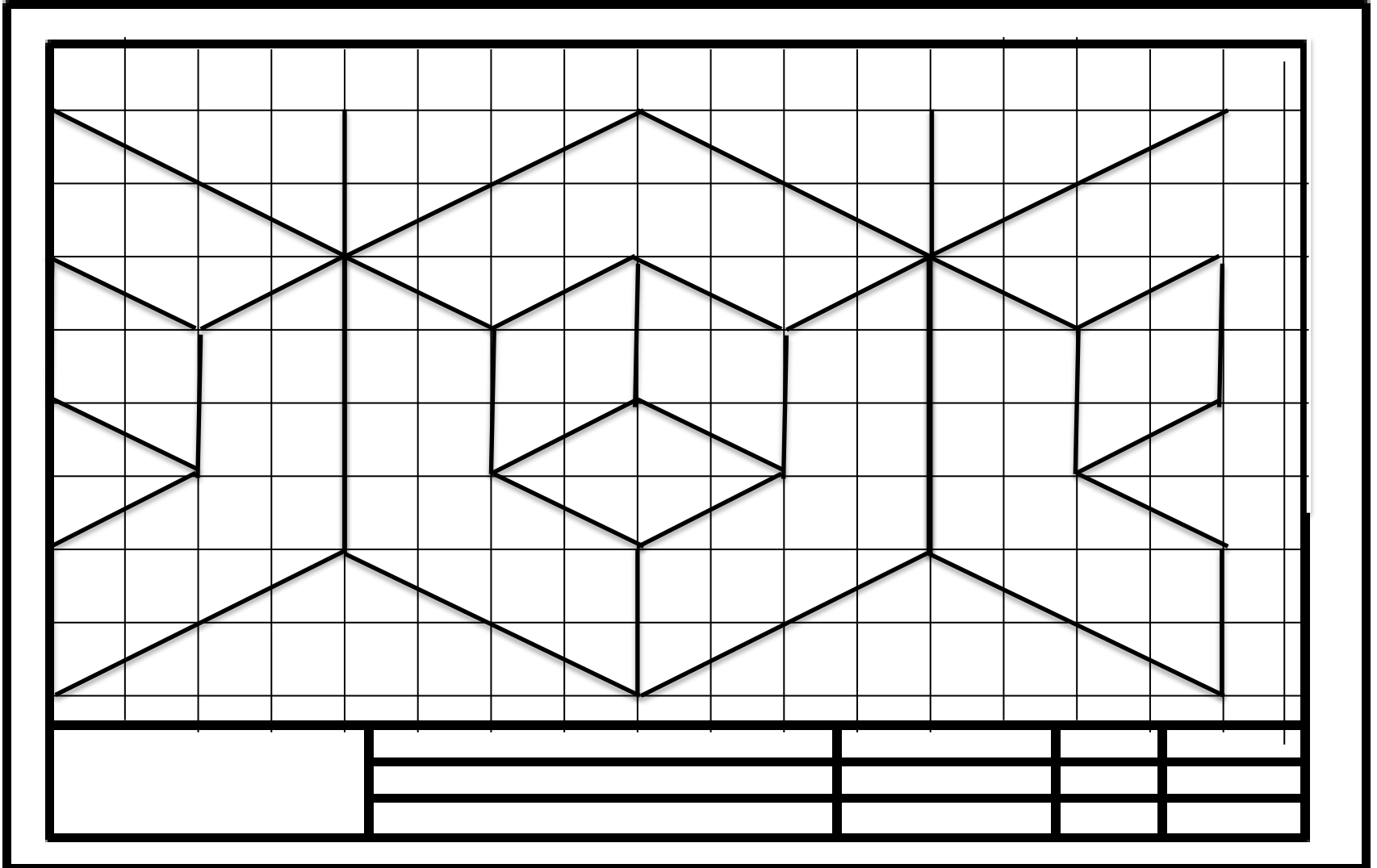



# Área de Tecnología

10 mm

10 mm

